

## Vallfogona de Balaguer

Població (any 2001): 1.503  
Superfície: 27 km<sup>2</sup>  
Densitat de població: 55,7 hab./km<sup>2</sup>

**Comarca: Noguera**

**Població per sexe**

(percentatge)

		Sexe		Total
		Homes	Dones	
Vallfogona de Balaguer	2001	50,1	49,900	1.503
	1996	50,49	49,510	1.430
Noguera	2001	50,201	49,799	34.744
	1996	50,07	49,930	34.390
Catalunya	2001	48,975	51,025	6.343.110
	1996	48,798	51,202	6.090.040

 Fonts: Institut d'Estadística de Catalunya. Estadística de població 1996.  
 Anys disponibles: 1981, 1986, 1991, 1996, 2001

**Moviment natural de la població**

		Naixements, defuncions i matrimonis		
		Naixements	Defuncions	Matrimonis
Vallfogona de Balaguer	2002	2	22	5
	2001	10	16	5
Noguera	2002	289	458	179
	2001	290	376	122
Catalunya	2002	68.315	57.278	31.052
	2001	64.722	55.792	30.442

 Fonts: Institut d'Estadística de Catalunya.  
 Anys disponibles: del 1975 al 2002.

**Creixement de la població**

		Taxes per mil habitants				
		naixements	defuncions	creixement natural	saldo migratori	creixement total
Vallfogona de Balaguer	1996	6,690	10,11	-3,410	6,97	3,55
Noguera	1996	7,85	11,38	-3,53	1,33	-2,190
Catalunya	1996	9,11	8,66	0,45	0,52	0,970

 Fonts: Institut d'Estadística de Catalunya. Estadística de població 1996.  
 Anys disponibles: 1986-1991, 1991-1996.  
 Nota: La taxa es refereix a la mitjana anual del període quinquennal considerat.

**Lloc de naixement**

		Catalunya	Mateixa comarca	Altra comarca	Resta Estat	Estranger	Total
Vallfogona de Balaguer	2001	1.272	880	392	202	29	1.503
	1996	1.234	881	353	181	15	1.430
Noguera	2001	29.383	19.681	9.702	4.025	1.336	34.744
	1996	29.781	20.367	9.414	4.133	476	34.390
Catalunya	2001	4.305.884	3.078.188	1.227.696	1.648.650	388.576	6.343.110
	1996	4.165.361	3.063.962	1.101.399	1.752.873	171.806	6.090.040

Fonts: Institut d'Estadística de Catalunya. Estadística de població 1996.  
Institut d'Estadística de Catalunya. Cens de població 1991.  
Anys disponibles: 1981, 1986, 1991, 1996, 2001

**Coneixement del català**

(percentatge)

		L'entén	El sap parlar	El sap llegir	El sap escriure	No l'entén	Població de 2 anys i més
Vallfogona de Balaguer	2001	99,120	91,272	88,295	67,118	0,88	1.478
	1996	99,506	91,249	86,38	48,059	0,494	1.417
Noguera	2001	97,794	90,594	86,44	60,193	2,206	34.137
	1996	98,882	92,388	84,178	52,598	1,118	33.908
Catalunya	2001	94,480	74,455	74,209	49,703	5,52	6.215.306
	1996	94,969	75,305	72,36	45,842	5,031	5.984.334

Fonts: Institut d'Estadística de Catalunya. Cens de població 2001.  
Institut d'Estadística de Catalunya. Estadística de població 1996.  
Anys disponibles: 1981, 1986, 1991, 1996, 2001.

**Llars per nombre de persones**

(percentatge)

		Nombre de persones (dimensió de la llar)									Total llars
		1	2	3	4	5	6	7	8	9 i més	
Vallfogona de Balaguer	1996	11,136	22,727	24,318	23,636	10,682	5,682	1,364	0,227	0,227	440
	1991	9,582	21,867	20,885	23,342	12,776	8,6	2,457	0,246	0,246	407
Noguera	1996	18,319	25,168	21,269	19,224	9,590	4,386	1,453	0,409	0,183	11.491
	1991	14,310	26,294	20,69	19,312	10,998	6,060	1,606	0,493	0,237	10.957
Catalunya	1996	17,308	26,597	22,458	22,125	8,126	2,349	0,681	0,217	0,139	2.097.955
	1991	13,591	25,295	22,172	23,339	10,436	3,764	0,905	0,307	0,191	1.933.044

Fonts: Institut d'Estadística de Catalunya. Estadística de població 1996.  
Institut d'Estadística de Catalunya. Cens de població 1991.  
Anys disponibles: 1991, 1996.

**Habitatges per tipus**

		Habitatges familiars					Establiments col·lectius	Allotjaments
		principals	secundaris	vacants	altres	total		
Vallfogona de Balaguer	1991	407	37	89	1	534	0	0
Noguera	1991	10.951	2.259	3.337	82	16.629	34	1
Catalunya	1991	1.931.172	467.922	314.903	7.386	2.721.383	3.306	262

Fonts: Institut d'Estadística de Catalunya. Cens d'habitatges 1991.  
Anys disponibles: 1981, 1991.

**Habitatges per règim de tinença**

(percentatge)

		De propietat			Gratuïta		De lloguer			Total
		per compra pagada	per compra pagaments pendents	per herència o donació	per empresa o raó de treball	per altres persones o institucions	sense mobles	amb mobles	altres formes	
Vallfogona de Balaguer	1991	48,403	4,914	32,432	1,966	3,194	7,125	0,246	1,72	407
Noguera	1991	54,598	4,091	23,24	1,470	3,013	12,684	0,630	0,274	10.951
Catalunya	1991	52,559	14,421	5,778	1,289	2,169	21,329	2,04	0,414	1.931.172

Fonts: Institut d'Estadística de Catalunya. Cens d'habitatges 1991.  
Anys disponibles: 1991.

**Edificis per nombre de plantes**

(percentatge)

		Edificis i complexos d'edificis amb										Total
		1 planta	2 plantes	3 plantes	4 plantes	5 plantes	6 plantes	7 plantes	8 plantes	9 plantes	10 i més plantes	
Vallfogona de Balaguer	1990	79,73	18,243	1,802	0,225	0,0	0,0	0,0	0,0	0,0	0,0	444
Noguera	1990	50,679	30,173	13,565	3,501	0,776	0,794	0,176	0,168	0,115	0,053	11.338
Catalunya	1990	33,377	38,751	13,140	4,897	3,528	2,546	1,458	0,86	0,603	0,839	914.509

Fonts: Institut d'Estadística de Catalunya. Cens d'edificis 1990.  
Anys disponibles: 1990.

**Eleccions al Parlament de Catalunya. Vots a partits**

(percentatge)

		CiU	PSC	PP	IC	ERC	Altres candidatures	Total
Vallfogona de Balaguer	1999	47,975	26,503	9,939	0,0	12,883	2,699	815
	1995	49,765	15,765	11,294	4,353	18,588	0,235	850
Noguera	1999	54,341	24,628	7,09	0,0	12,376	1,566	19.352
	1995	54,618	16,343	10,589	3,061	15,071	0,319	20.682
Catalunya	1999	38,054	38,218	9,597	2,538	8,767	2,826	3.081.736
	1995	41,361	25,090	13,226	9,828	9,591	0,904	3.178.235

Fonts: Institut d'Estadística de Catalunya.

Anys disponibles: 1980, 1984, 1988, 1992, 1995, 1999.

**Eleccions al Congrés dels Diputats. Vots a partits**

(percentatge)

		PSC	CiU	PP	IC	ERC	Altres candidatures	Total
Vallfogona de Balaguer	2000	26,752	36,332	23,832	1,519	10,164	1,402	856
	1996	32,226	37,209	19,712	2,436	8,195	0,221	903
Noguera	2000	23,941	43,648	20,812	1,298	8,631	1,668	19.719
	1996	30,357	42,385	16,842	2,471	7,719	0,226	22.581
Catalunya	2000	34,594	29,226	23,122	3,592	5,731	3,736	3.304.030
	1996	39,585	29,825	18,094	7,702	4,207	0,587	3.845.110

Fonts: Institut d'Estadística de Catalunya.

Anys disponibles: 1977, 1979, 1982, 1986, 1989, 1993, 1996, 2000.

**Eleccions municipals. Vots a partits**

(percentatge)

		PSC	CiU	PP	IC	ERC	Altres candidatures	Total
Vallfogona de Balaguer	1999	0,0	28,557	19,381	0,0	23,196	28,866	970
	1995	0,0	42,269	0,0	0,0	18,131	39,6	899
Noguera	1999	22,349	43,875	11,867	0,0	13,023	8,886	20.426
	1995	22,867	42,529	8,954	1,371	15,783	8,496	21.656
Catalunya	1999	38,336	26,885	11,217	7,676	7,826	8,06	2.835.628
	1995	33,545	30,294	12,443	12,053	6,330	5,334	3.173.749

Fonts: Institut d'Estadística de Catalunya.

Anys disponibles: 1979, 1983, 1987, 1991, 1995, 1999.

**Població ocupada per sectors**

(percentatge)

		Ocupats				Total
		agricultura	indústria	construcció	serveis	
Vallfogona de Balaguer	1996	29,811	24,151	8,113	37,925	530
	1991	37,311	25,947	7,008	29,735	528
Noguera	1996	22,856	24,456	9,946	42,741	12.316
	1991	27,075	24,852	10,299	37,775	12.458
Catalunya	1996	3,216	32,083	6,968	57,734	2.204.652
	1991	3,678	36,058	8,233	52,031	2.255.430

Fonts: Institut d'Estadística de Catalunya. Estadística de població 1996.  
Institut d'Estadística de Catalunya. Cens de població 1991.  
Anys disponibles: 1991, 1996.

**Atur registrat per sexe**

(percentatge)

		Sexe		Total
		Homes	Dones	
Vallfogona de Balaguer	2002	31,579	68,421	19
	2001	35,294	64,706	17
Noguera	2002	35,678	64,322	597
	2001	32,696	67,304	523
Catalunya	2002	42,646	57,354	190.185
	2001	40,251	59,749	167.776

Fonts: Generalitat de Catalunya. Departament de Treball, Indústria, Comerç i Turisme.  
Anys disponibles: del 1983 al 2002.

**Valor afegit brut per sectors. Percentatge**

		Agricultura	Indústria	Construcció	Serveis	Total
		Vallfogona de Balaguer	1996	-	-	-
	1991	-	-	-	-	-
Noguera	1996	26,671	19,371	11,211	42,751	100
	1991	22,391	25,341	9,641	42,641	100
Catalunya	1996	2,011	30,961	6,781	60,241	100
	1991	2,151	34,061	8,251	55,531	100

Fonts: Institut d'Estadística de Catalunya.  
Anys disponibles: 1991, 1996.

**Renda bruta familiar disponible per recursos. Percentatge**

		Remuneració d'assalariats	Excedent brut d'exploració	Prestacions per jubilació i atur	Total
Vallfogona de Balaguer	1996	-	-	-	-
	1991	-	-	-	-
Noguera	1996	35,840	54,850	9,300	100
	1991	42,601	48,401	8,991	100
Catalunya	1996	56,170	35,350	8,490	100
	1991	60,421	31,351	8,231	100

Fonts: Institut d'Estadística de Catalunya.  
Anys disponibles: del 1986 al 1996.

**Impost de béns immobles urbans**

		Nombre de rebuts	Milers d'euros	
			quota íntegra	deute tributari
Vallfogona de Balaguer	2001	873	135	135
	2000	865	131	131
Noguera	2001	24.037	3.063	3.063
	2000	23.430	2.795	2.776
Catalunya	2001	4.359.040	1.048.501	1.018.693
	2000	4.225.366	958.759	938.467

Fonts: Centre de Gestió Cadastral i Cooperació Tributària.  
Anys disponibles: del 1987 al 2001.

**Impost sobre la renda de les persones físiques**

		Estructura dels rendiments declarats (%)				Rendiments mitjans declarats per contribuïent (EUROS)	Quota mitjana pagada per contribuïent (EUROS)
		del treball	d'empresaris	de professionals	d'altres		
Vallfogona de Balaguer	1998	71,881	23,341	1,381	3,401	10.667	1.220
	1997	68,401	27,211	1,041	3,351	10.643	1.208
Noguera	1998	71,711	19,571	2,311	6,411	10.872	1.304
	1997	68,251	21,011	2,171	8,581	10.728	1.304
Catalunya	1998	83,741	7,101	4,021	5,151	15.025	2.566
	1997	82,201	7,511	3,911	6,371	14.622	2.452

Fonts: Agència Estatal Tributària.  
Anys disponibles: del 1986 al 1998.

**Impost sobre el patrimoni**

		Principals elements patrimonials declarats (%)		Patrimoni total per declarant (EUROS)
		Actius reals	Actius financers	
Vallfogona de Balaguer	1996	-	-	-
	1995	-	-	-
Noguera	1996	41,701	58,301	225.042
	1995	45,191	54,811	207.066
Catalunya	1996	43,091	56,911	314.317
	1995	41,471	58,531	295.986

Fonts: Generalitat de Catalunya. Departament d'Economia i Finances.  
Anys disponibles: del 1991 al 1996.

**Establiments d'empreses i professionals per sectors**

(percentatge)

		Indústria	Construcció	Comerç al detall	Serveis, llevat comerç detall	Professionals i artistes	Total
Vallfogona de Balaguer	2000	19,527	15,385	14,793	47,929	2,367	169
	1999	19,653	15,029	15,029	47,977	2,312	173
Noguera	2000	11,438	17,025	20,959	42,545	8,033	3.025
	1999	11,078	16,733	21,391	42,482	8,317	3.006
Catalunya	2000	10,295	12,257	20,161	42,363	14,923	584.015
	1999	10,645	11,778	20,821	41,999	14,757	565.392

Fonts: Institut d'Estadística de Catalunya.  
Anys disponibles: del 1994 al 2000.

**Establiments d'empreses industrials**

(percentatge)

		Energia i aigua	Química i metall	Transform. metalls	Productes alimentaris	Tèxtil i confecció	Edició i mobles	Indústria NCAA	Total
Vallfogona de Balaguer	2000	0,0	18,182	30,303	24,242	9,091	18,182	0,0	33
	1999	0,0	17,647	29,412	26,471	8,824	17,647	0,0	34
Noguera	2000	5,202	12,717	27,168	18,786	16,763	18,208	1,156	346
	1999	4,204	12,312	28,829	18,619	15,916	18,919	1,201	333
Catalunya	2000	1,953	6,544	34,08	7,968	18,925	23,643	6,887	60.127
	1999	1,869	6,609	33,636	8,136	19,369	23,433	6,947	60.188

Fonts: Institut d'Estadística de Catalunya.  
Anys disponibles: del 1994 al 2000.

**Establiments d'empreses de comerç al detall**

(percentatge)

		Productes alimentaris	Roba i calçat	Articles per a la llar	Llibres i periòdics	Productes químics	Material transport	Comerç NCAA	Total
Vallfogona de Balaguer	2000	48,0	4,0	12,0	0,0	16,0	12,0	8,0	25
	1999	46,154	7,692	11,538	0,0	15,385	11,538	7,692	26
Noguera	2000	42,587	15,615	12,145	2,524	10,726	4,259	12,145	634
	1999	42,146	16,485	11,509	2,333	10,731	4,355	12,442	643
Catalunya	2000	32,671	19,992	13,306	3,815	7,841	3,464	18,910	117.745
	1999	33,647	19,909	12,813	3,958	7,770	3,412	18,492	117.718

Fonts: Institut d'Estadística de Catalunya.  
Anys disponibles: del 1994 al 2000.

**Establiments d'empreses de serveis**

(percentatge)

		Comerç engròs	Hostaleria	Transp. i comunic.	Mediació financera	Serveis empresa	Serveis personals	Immob. i altres	Total
Vallfogona de Balaguer	2000	22,222	12,346	18,519	2,469	2,469	37,037	4,938	81
	1999	25,301	12,048	14,458	2,41	3,614	38,554	3,614	83
Noguera	2000	14,996	18,337	19,27	4,118	4,662	33,100	5,517	1.287
	1999	15,348	18,403	20,595	4,464	4,307	31,715	5,168	1.277
Catalunya	2000	14,204	18,076	19,66	4,252	9,759	24,774	9,275	247.408
	1999	14,357	18,577	20,48	4,326	8,871	24,728	8,661	237.459

Fonts: Institut d'Estadística de Catalunya.  
Anys disponibles: del 1994 al 2000.

**Habitatges construïts**

		iniciats		acabats		
		Qualificacions provisionals protecció oficial promoció priv. D.G.A.H.	Projectes visats col.legis aparelladors	Qualificacions definitives protecció oficial promoció priv. D.G.A.H.	Cèdules habitabilitat habitatges lliures D.G.A.H.	Certificats finals d'obra col.legis aparelladors
Vallfogona de Balaguer	2001	0	6	0	9	9
	2000	0	13	1	8	8
Noguera	2001	56	240	93	151	207
	2000	113	360	84	232	326
Catalunya	2001	5.737	67.794	5.384	60.085	65.556
	2000	4.928	78.519	5.280	54.348	57.638

Fonts: Generalitat de Catalunya. Departament de Política Territorial i Obres Públiques.  
Anys disponibles: del 1981 al 2001.

**Parc de vehicles**

(percentatge)

		Turismes	Motocicletes	Camions i furgonetes	Tractors industrials	Autobusos i altres	Total
Vallfogona de Balaguer	2001	64,607	6,255	22,883	1,754	4,500	1.311
	2000	65,362	6,411	23,147	0,999	4,08	1.201
Noguera	2001	68,112	6,434	20,696	1,380	3,378	24.633
	2000	68,108	6,531	20,954	1,268	3,139	24.912
Catalunya	2001	71,211	10,135	16,038	0,531	2,085	4.122.077
	2000	71,302	10,208	16,019	0,505	1,966	3.997.421

 Fonts: Generalitat de Catalunya. Departament de Política Territorial i Obres Públiques.  
Anys disponibles: del 1991 al 2001.

**Superfície agrària**

		SAU			Altres
		terres llaurades	pastures permanents	Terreny forestal	
Vallfogona de Balaguer	1999	1.930	0	12	183
	1989	2.214	83	3	13
Noguera	1999	70.438	11.189	47.815	30.301
	1989	66.980	4.852	36.429	35.055
Catalunya	1999	817.031	339.797	838.663	308.488
	1989	837.000	269.914	981.364	383.303

 Fonts: Institut d'Estadística de Catalunya. Cens agrari 1989, 1999.  
Anys disponibles: 1982, 1989, 1999.

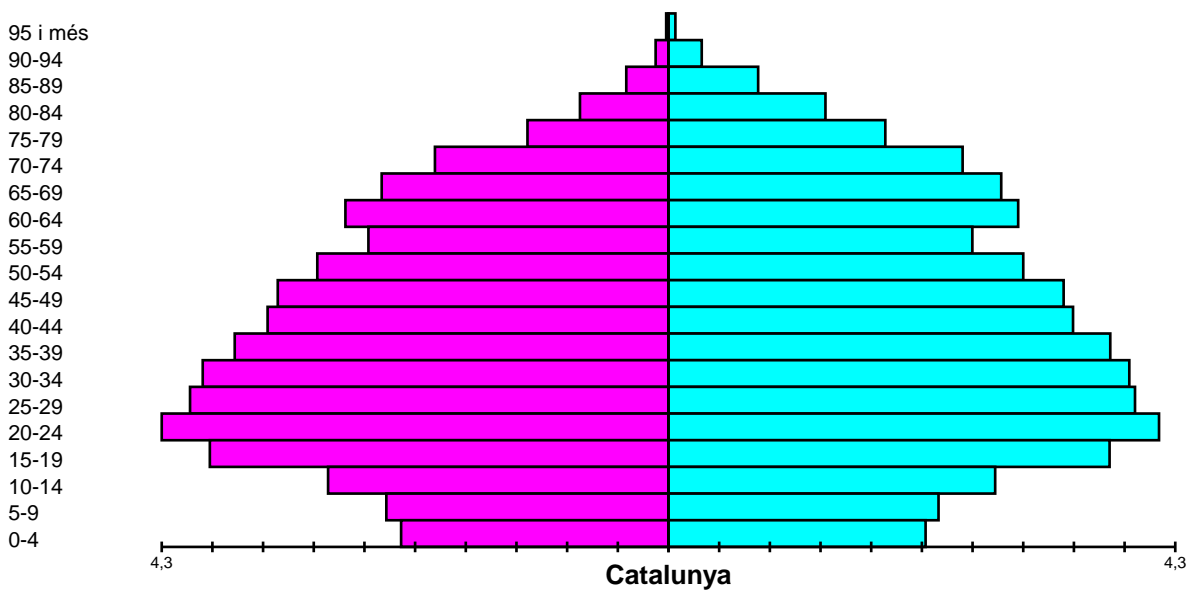
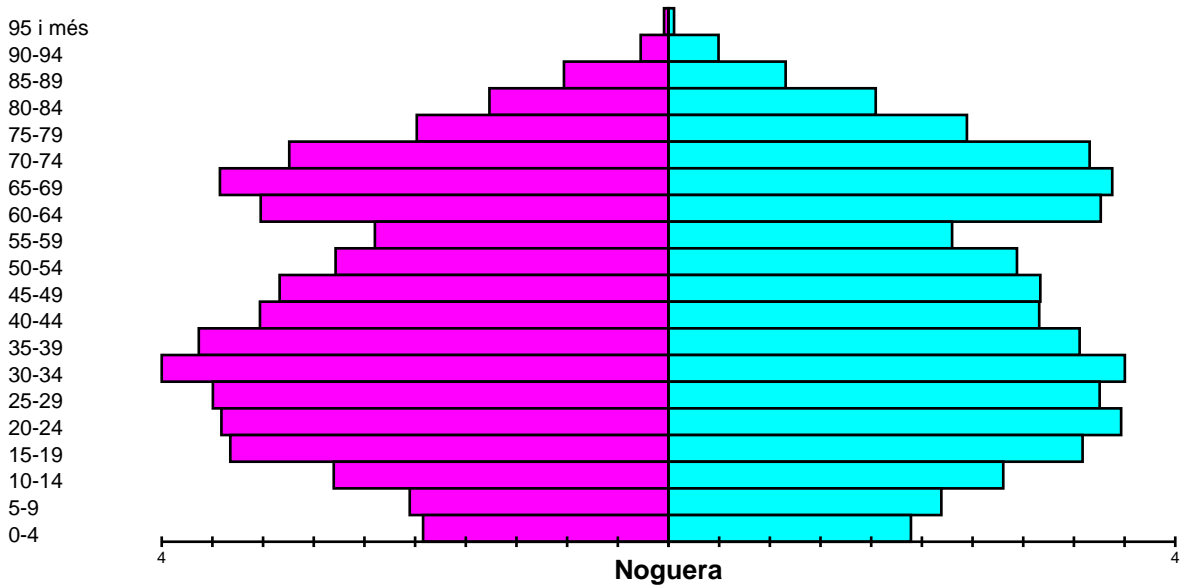
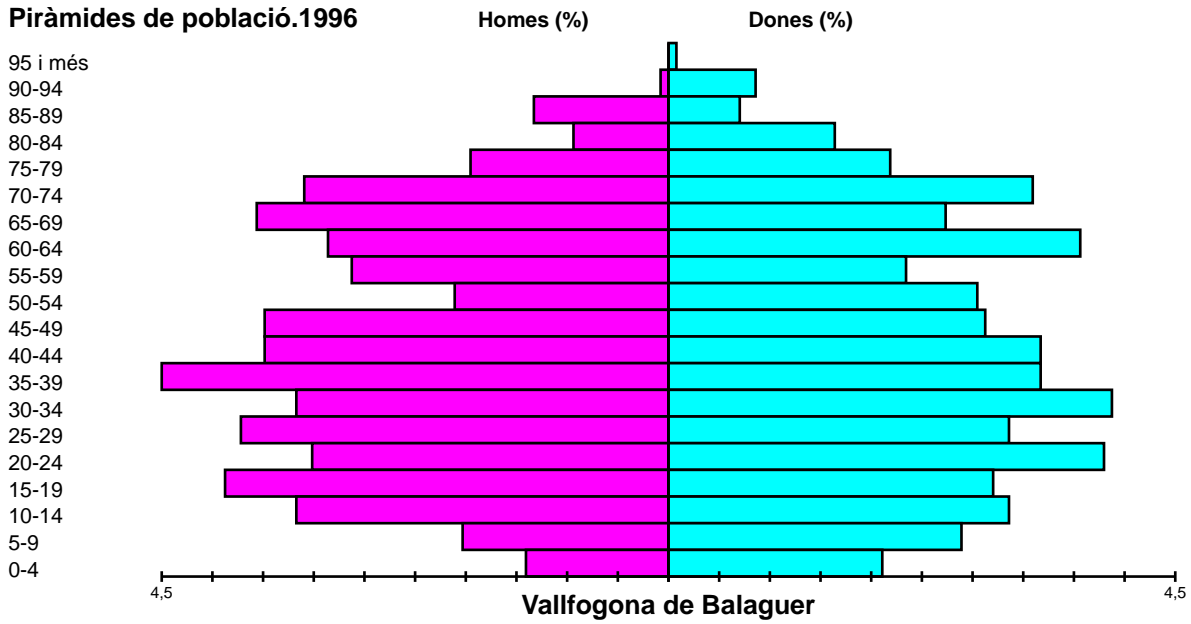
**Piràmides de població.1996**

Naixements, defuncions i matrimonis.1988 - 2002.

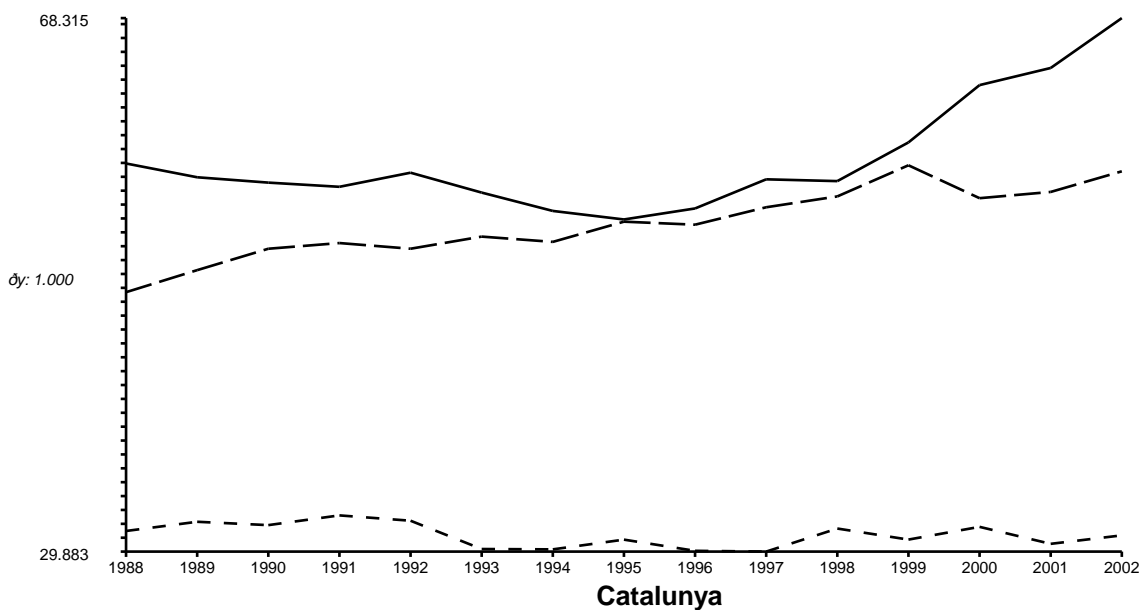
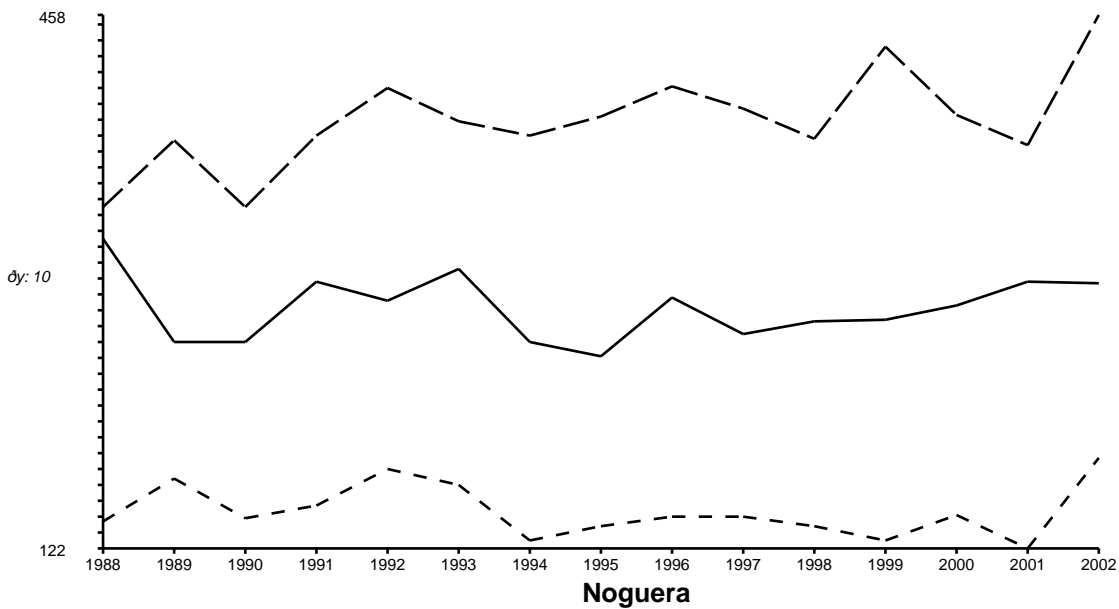
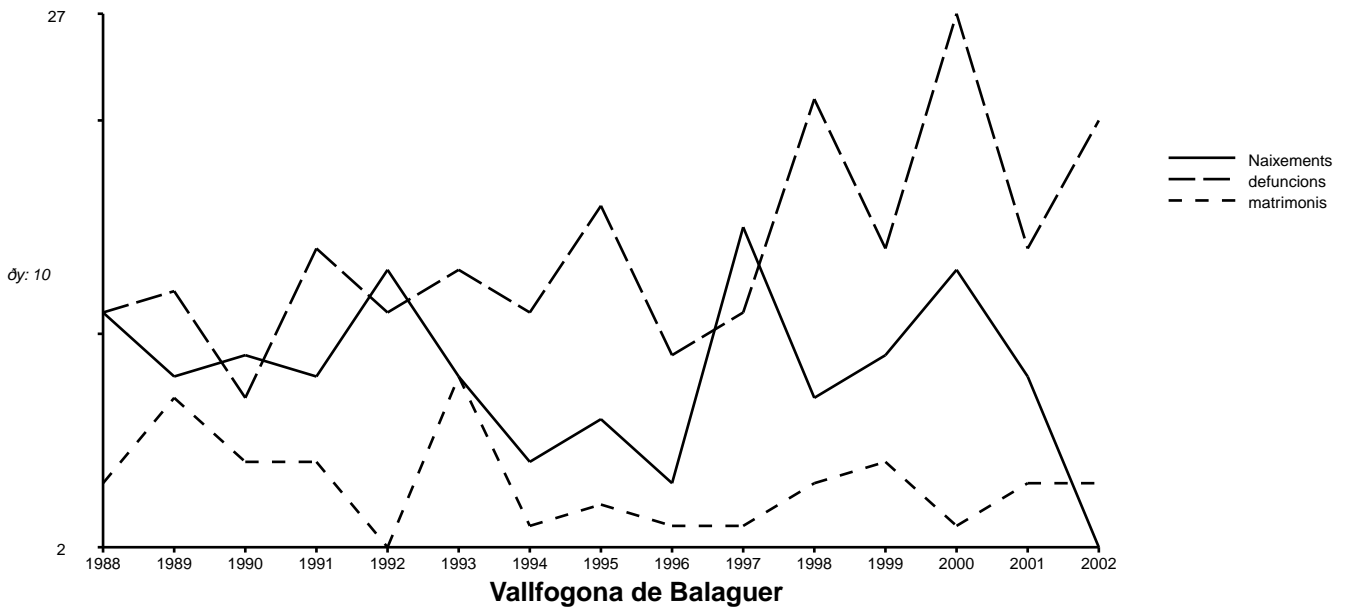

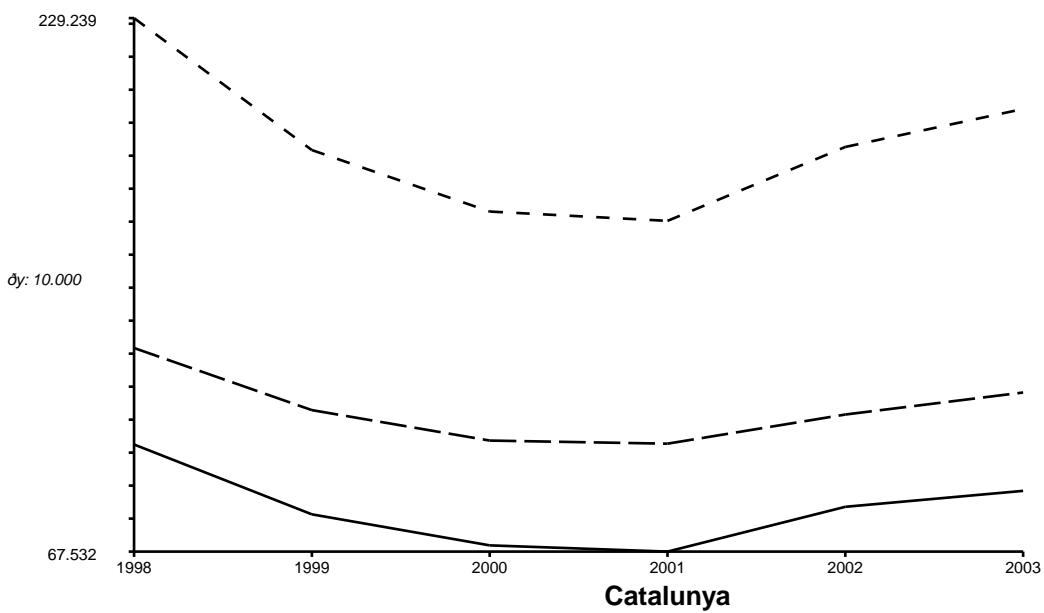
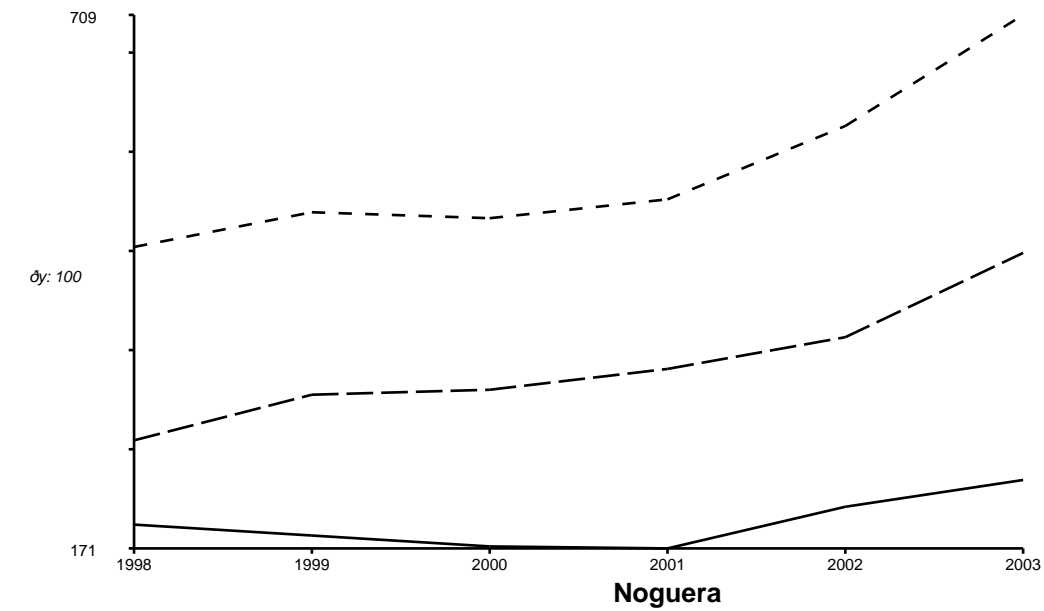
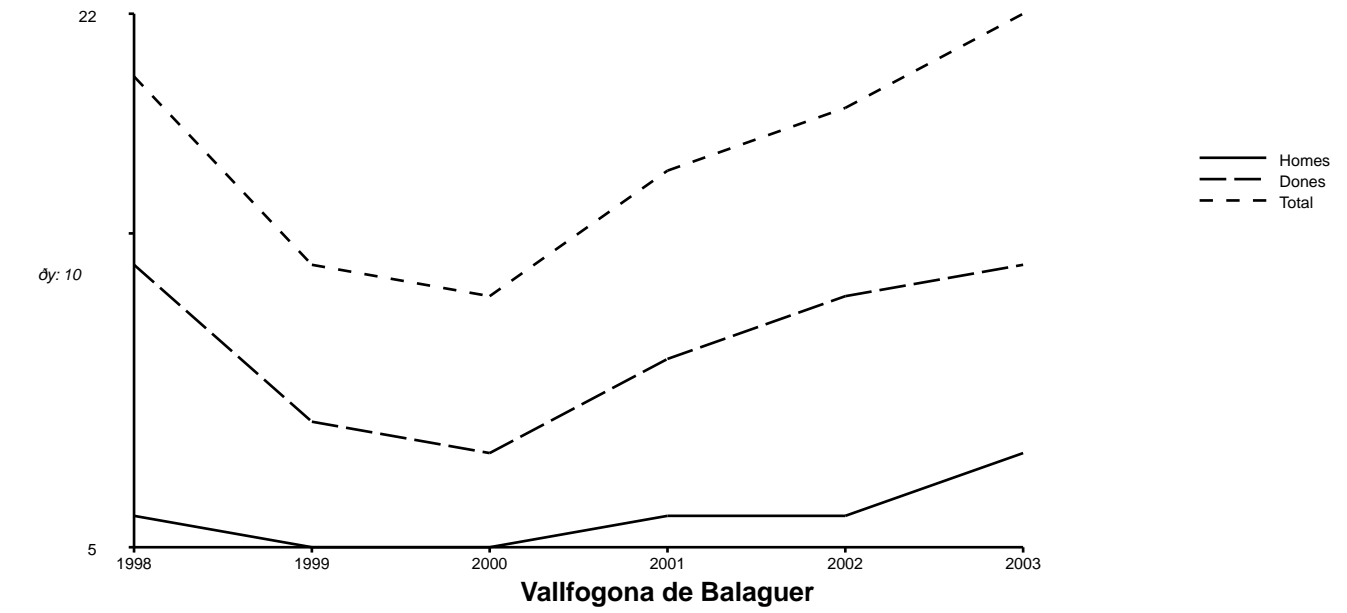
**Atur registrat.1998 - 2003.**

© Institut d'Estadística de Catalunya

Es permesa la reproducció de la informació estadística citant la font: "Web de l'Institut d'Estadística de Catalunya".

Informació generada el 18/05/04  
Temps de generació: 8 segons.